

TOUCH タッチコネクター CONNECTOR

大切なカードデータ及び入室履歴をパソコンで
編集・管理するための送・受信機！

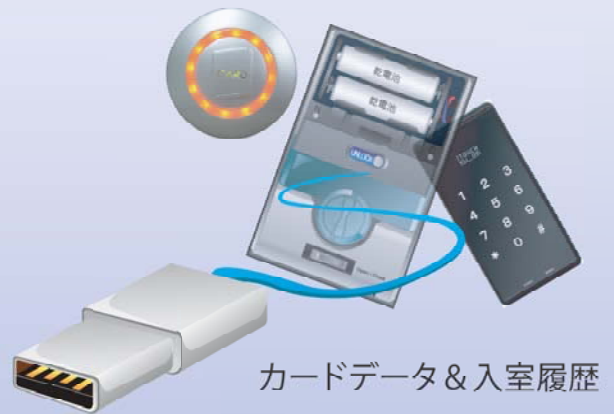

The new generation of TOUCH CONNECTOR タッチコネクター

Features

Down Lord

抽出データの格納はUSBメモリーに

- カードキー及び入室履歴データの抽出
- USBメモリーに抽出データ保管
- USBメモリーの抽出により移動性アップ

Edits

入室管理ソフト機能

- カードキーデータの追加、削除
- カードキーデータに入居者の氏名・号室登録及び変更
- 入室したカード番号、氏名、タイムなどの履歴の閲覧

Up Lord

編集済みのカードキーデータの登録

- 複数の設置箇所に簡単登録
- 入居・退居者の管理が容易
- カード紛失による対策に迅速対応

Display

操作・作動の進行を表示

- フルタッチパネル方式で指先だけで操作
- 抽出データの内容や転送進行度を表示
- 3 インチ / TFT LCD COLOR 大画面で表示

Size

Compact

62(幅)×115(高)×23(厚)mm、160g(乾電池装着)
片手で操作可能なコンパクトデザイン

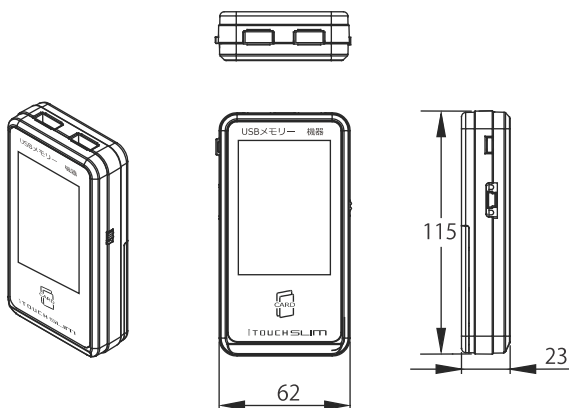

Software

USBメモリーに保存したカードキーデータをソフトウェアでカードキー追加・削除・入居者のデータ挿入など様々な編集機能によりビル管理がしやすくなります。さらに入室履歴管理機能で入室者の入室時間・カード番号などの閲覧が可能になります。

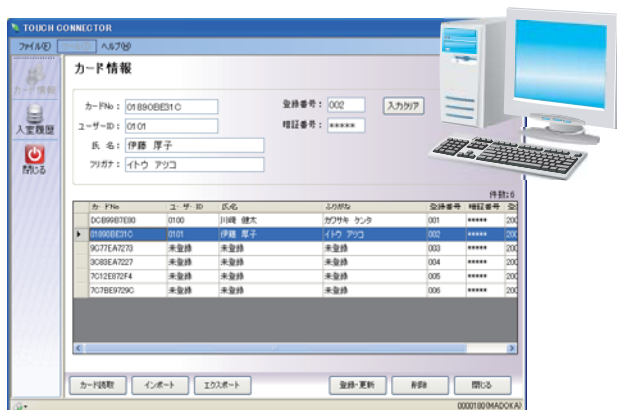

Function

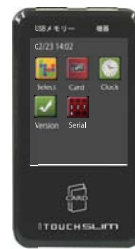

初期画面

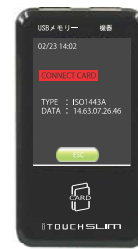

カードデータ取得画面



時刻調整画面



メニュー選択画面



ダウンロード画面



ダウンロード完了画面

Specifications

動作環境及び仕様

項目	内容
サイズ(突起部除く)	62(幅)×115(高)×23(厚)mm
質量	約160g(乾電池装着時)
定格電圧	単4アルカリ乾電池4本
外部電源	USB電源使用可/USB Bタイプ mini
使用時間(乾電池4本)	連続待機:約720分 連続ダウンロード:約420分
ディスプレイ	フルタッチパネル(抵抗式)/2.8インチ TFT LCD
USBメモリースロット	USB Aタイプフラッシュメモリー
デバイス接続スロット	USB Aタイプ2.0ケーブル
通信速度	115,200bps
CPU	ARM-based 32bit MCU
材質	PC ABS

※製品の品質向上のため、仕様及び外観を予告無く変更することがありますので予めご了承ください。
※このカタログの機材内容は2009年3月現在のものです。

安全に関するご注意

当社ではお施主様が商品を安全にご使用いただくため、お願い事項やお手入れ方法に加え、商品保証などの内容を記載した「商品取り扱い説明書」を用意しております。必ずお施主様にお渡しいただくようお願いいたします。
※実際の商品の色は印刷の関係で異なる場合があります。

製造元

SONICBRAIN
<http://www.sonicbrain.co.jp>

ソニックブレイン株式会社

〒101-0061

東京都千代田区三崎町 2-20-7 水道橋西口会館ビル

TEL : 03-3264-8384 FAX : 03-3264-8385

代理店